



COMUNE di
VALFENERA
PROVINCIA DI ASTI

**PROGETTO DI RISTRUTTURAZIONE CON
AMPLIAMENTO E RIASSETTO FUNZIONALE
DELLA CASA DI RIPOSO "CAP. LUIGI
ZABERT" AI FINI DELL'ACCREDITAMENTO
ISTITUZIONALE** (edificio den. Boero Nuovo)

RE.PGR.25-12129-00148109-12GR-45-4240-001507202

VALFENERA, VIA F. BINELLI, 34

Proprietà / Committente:
IPAS CAP. L. ZABERT
VIA BINELLI, 34
14017 - VALFENERA (AT)

Responsabile Unico del Procedimento (R.U.P.):
Arch. Roberto CARDACI

GRUPPO DI PROGETTAZIONE:

Responsabile progetto:
Ing. Fiore MAZZA
Ord. Ing. Prov. TO - n. 48458
Rappresentante Temporaneo di Professionisti:
Ing. MAZZA FIORE
Ord. Ing. Prov. TO - n. 48458
(Progettazione architettonica e strutturale)

Arch. GALLINA GIANFRANCO
Ord. Arch. Prov. TO - n. 24229
(Progettazione architettonica e strutturale)

Ing. TANNONE LUIGI
Ord. Ing. Prov. TO - n. 48439
(Progettazione impianti elettrici e speciali)

P.L. BASSO MAURIZIO
Collabor. P.L. Prov. TO - n. 1431
(Progettazione impianti meccanici)

Collaboratore:
Arch. TANNONE GIANLUIGI
Arch. MAZZA LECA

Oggetto tavola:

Strutturale :
Piano terra (primo orizzontamento)
- travi-1

Scala:
1/50
Data:
Dicembre 2014
nome file:
rev.: data: redaz.: controllo: autorizzazione:

Responsabile progetto: n° tavola:

Str. 6

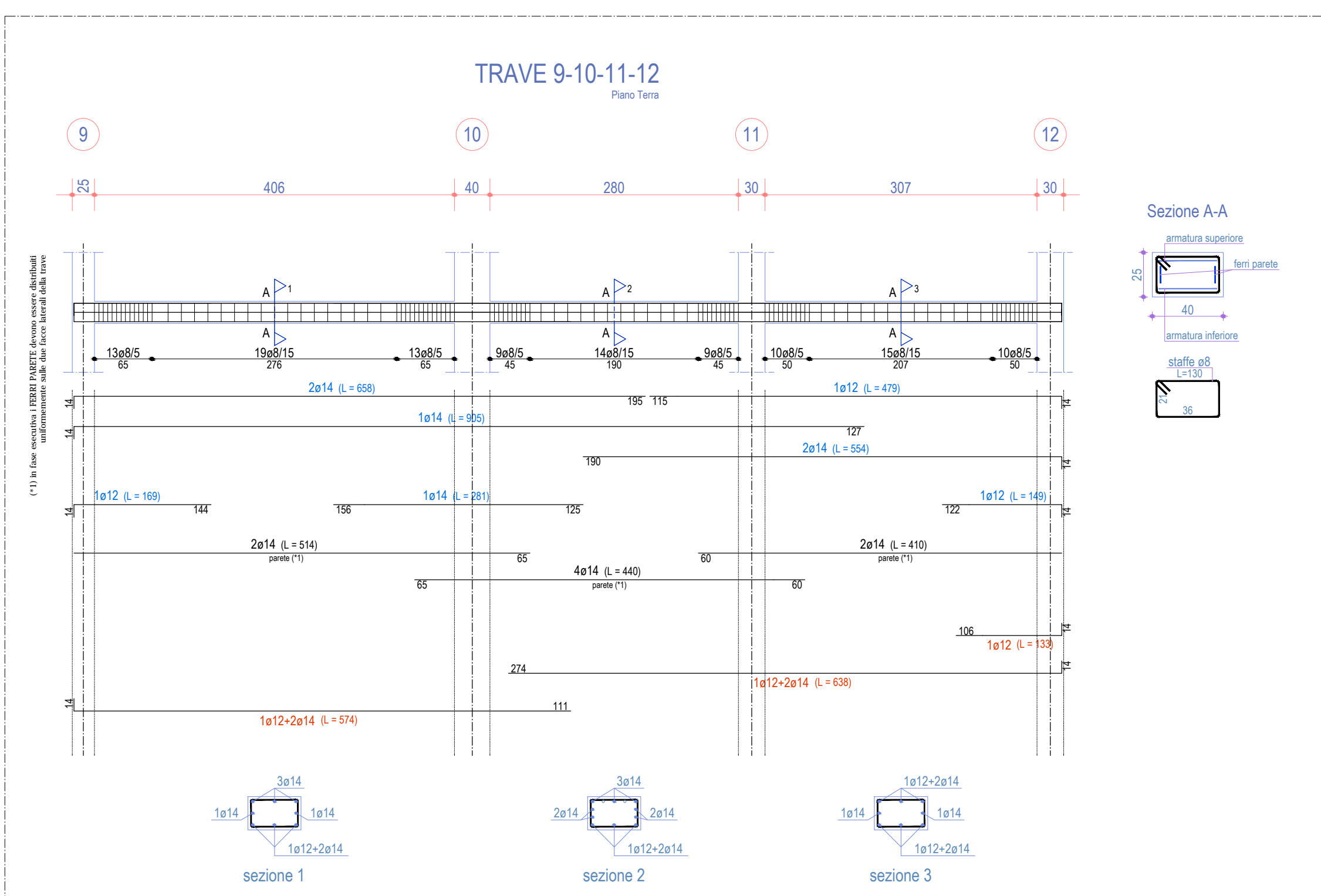

Scala: 1/50

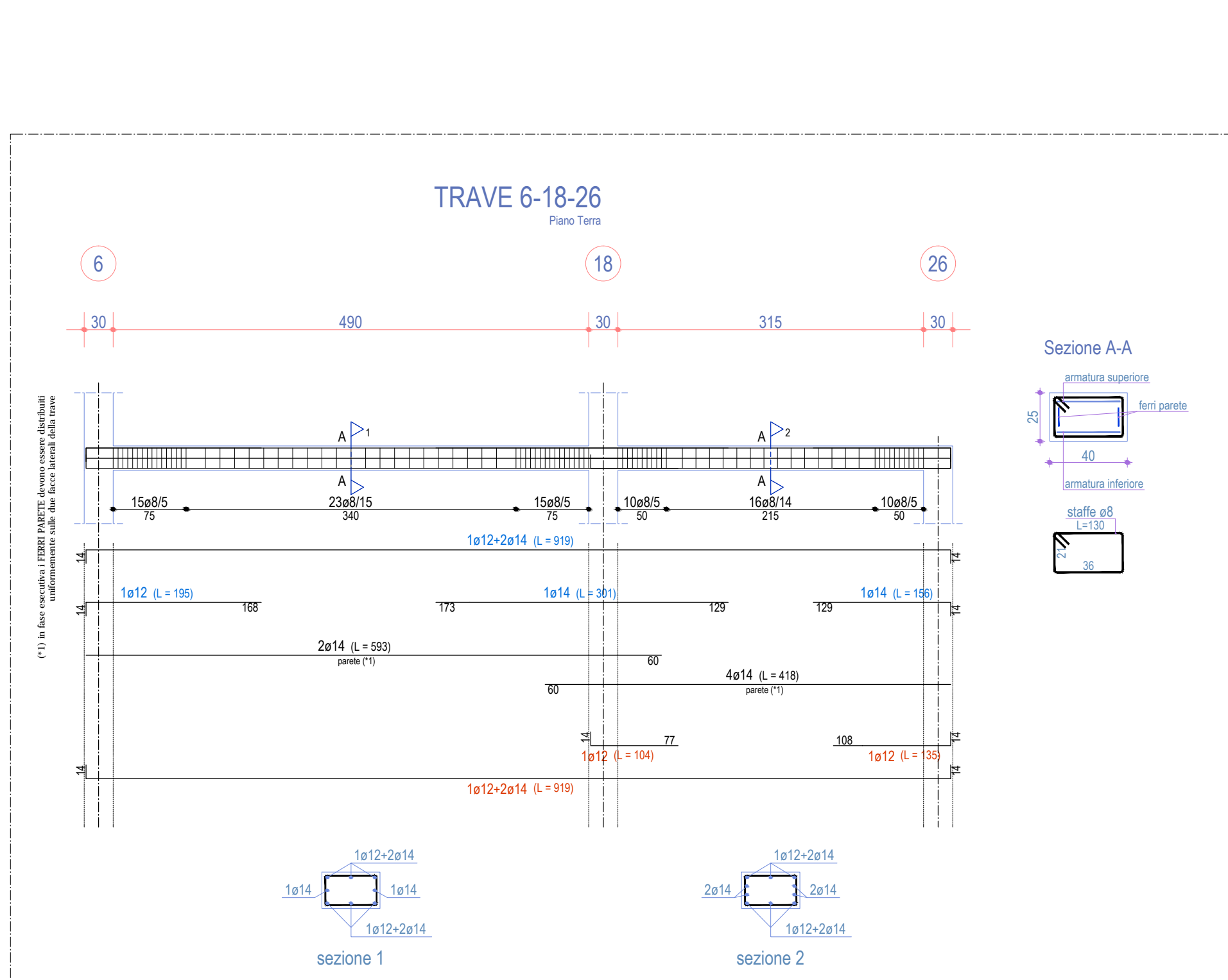

Scala: 1/50

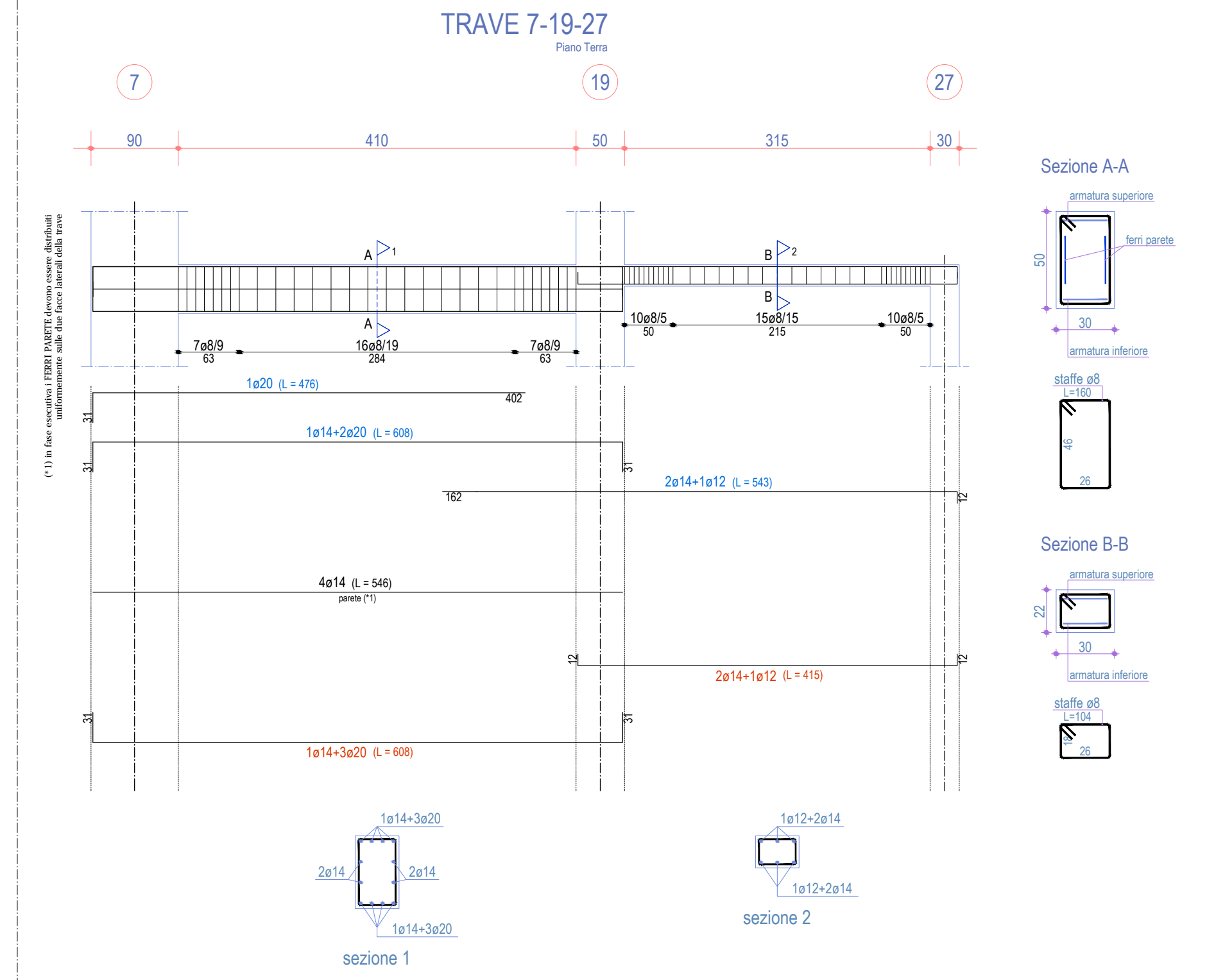

Scala: 1/50

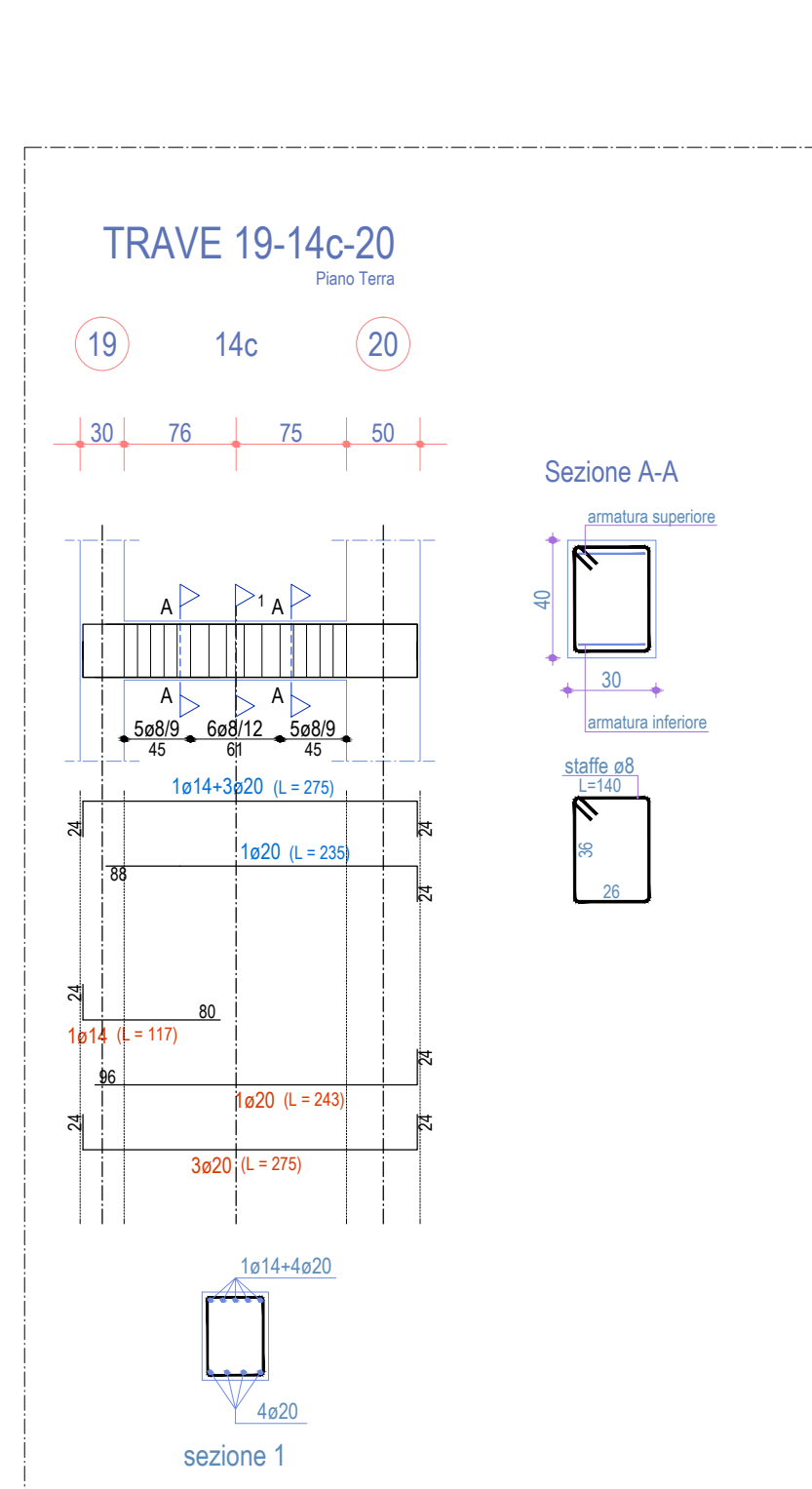

Scala: 1/50

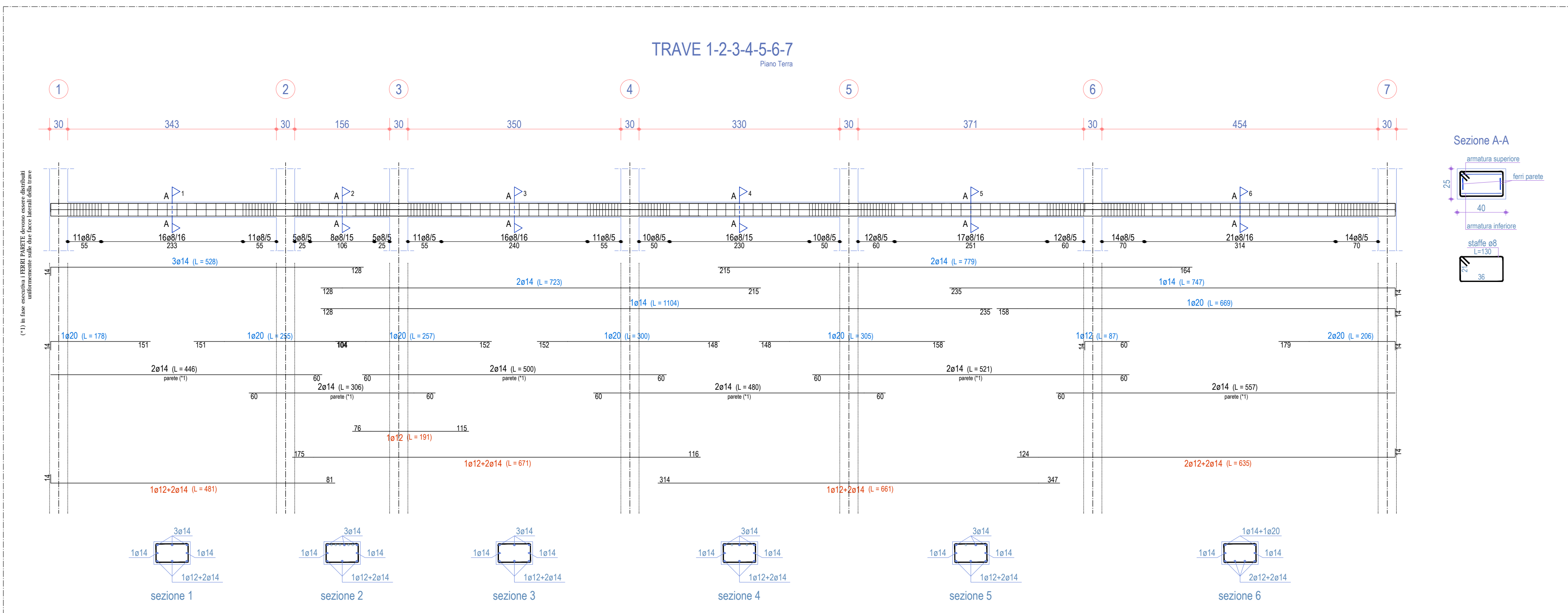

Scala: 1/50

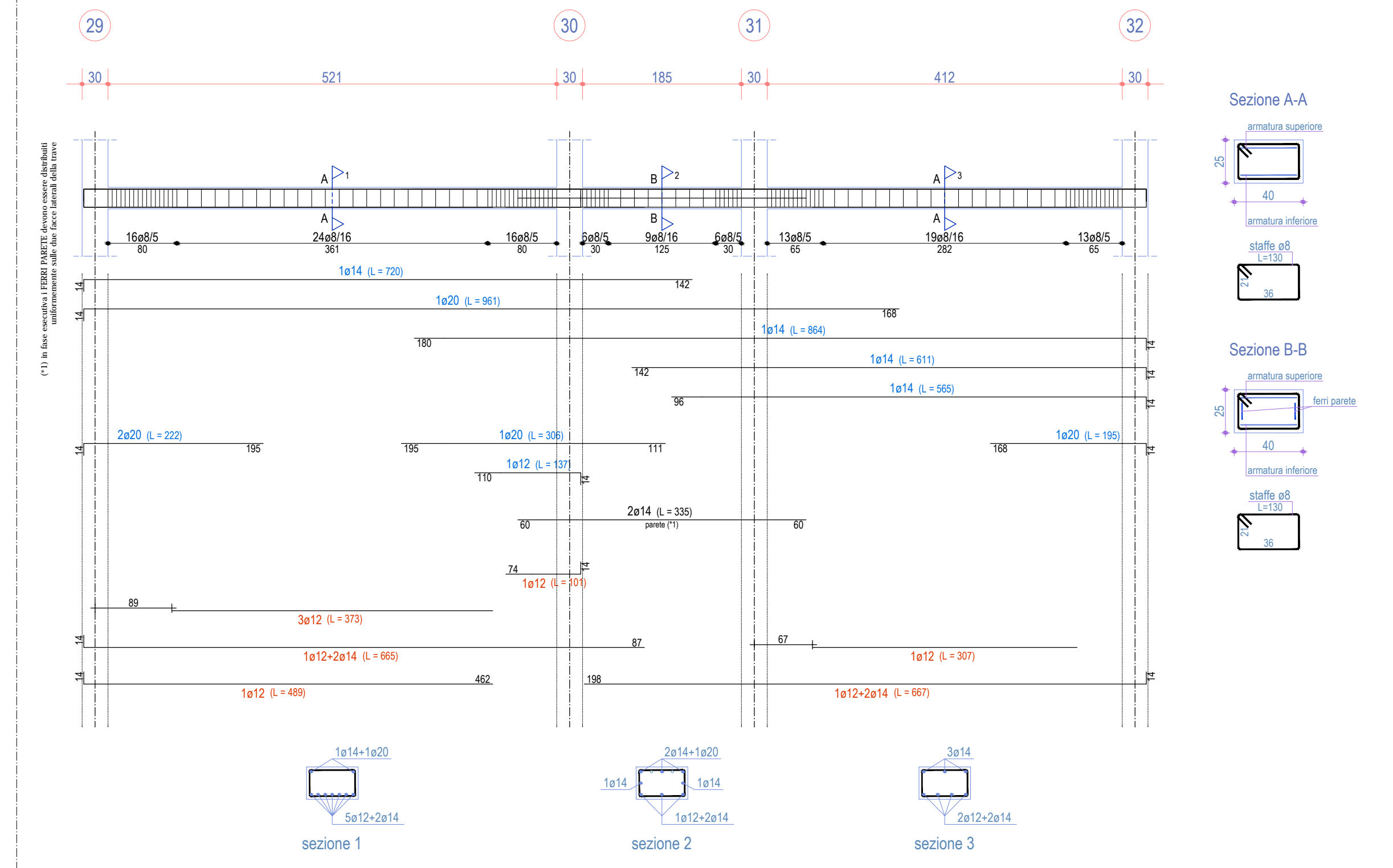

Scala: 1/50

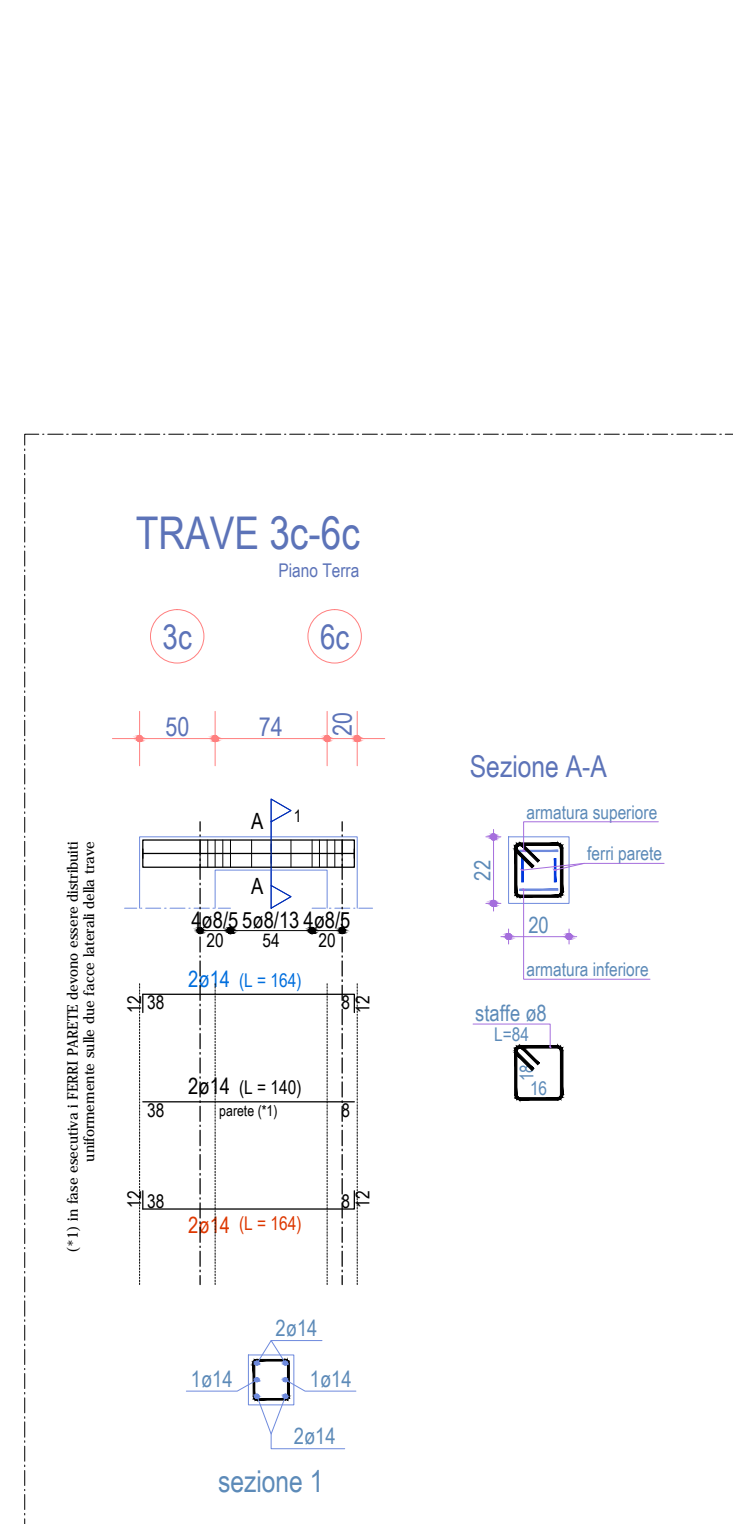

Scala: 1/50

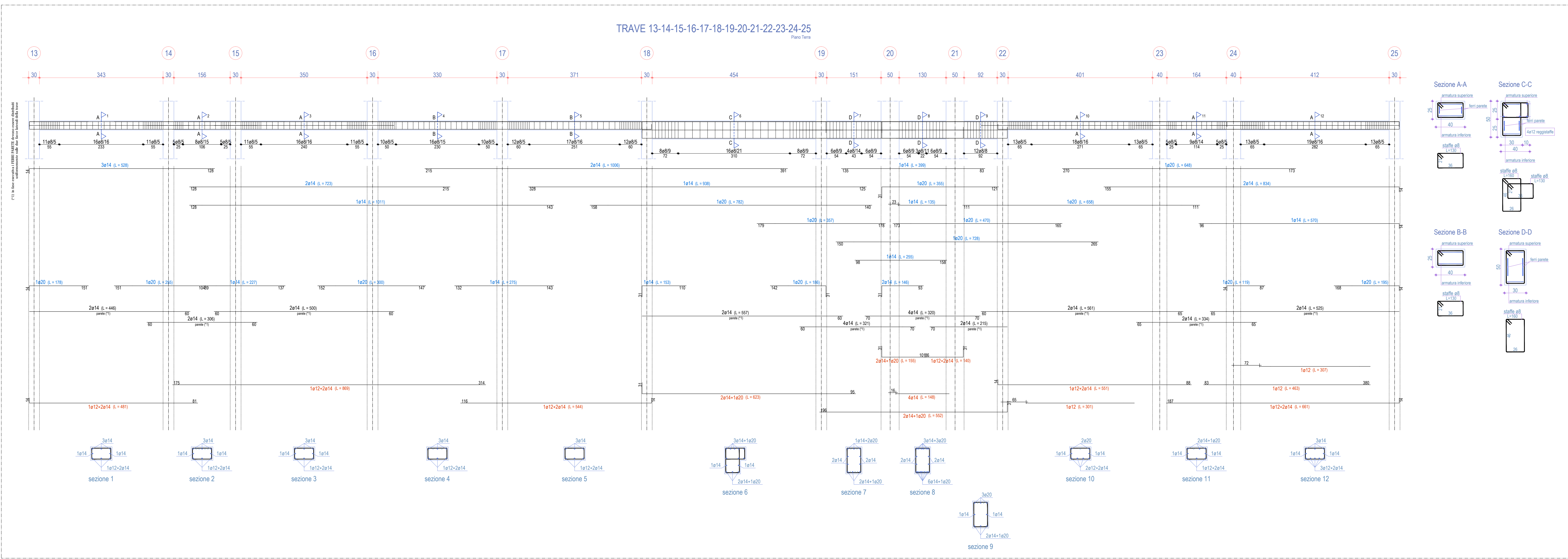

Scala: 1/50

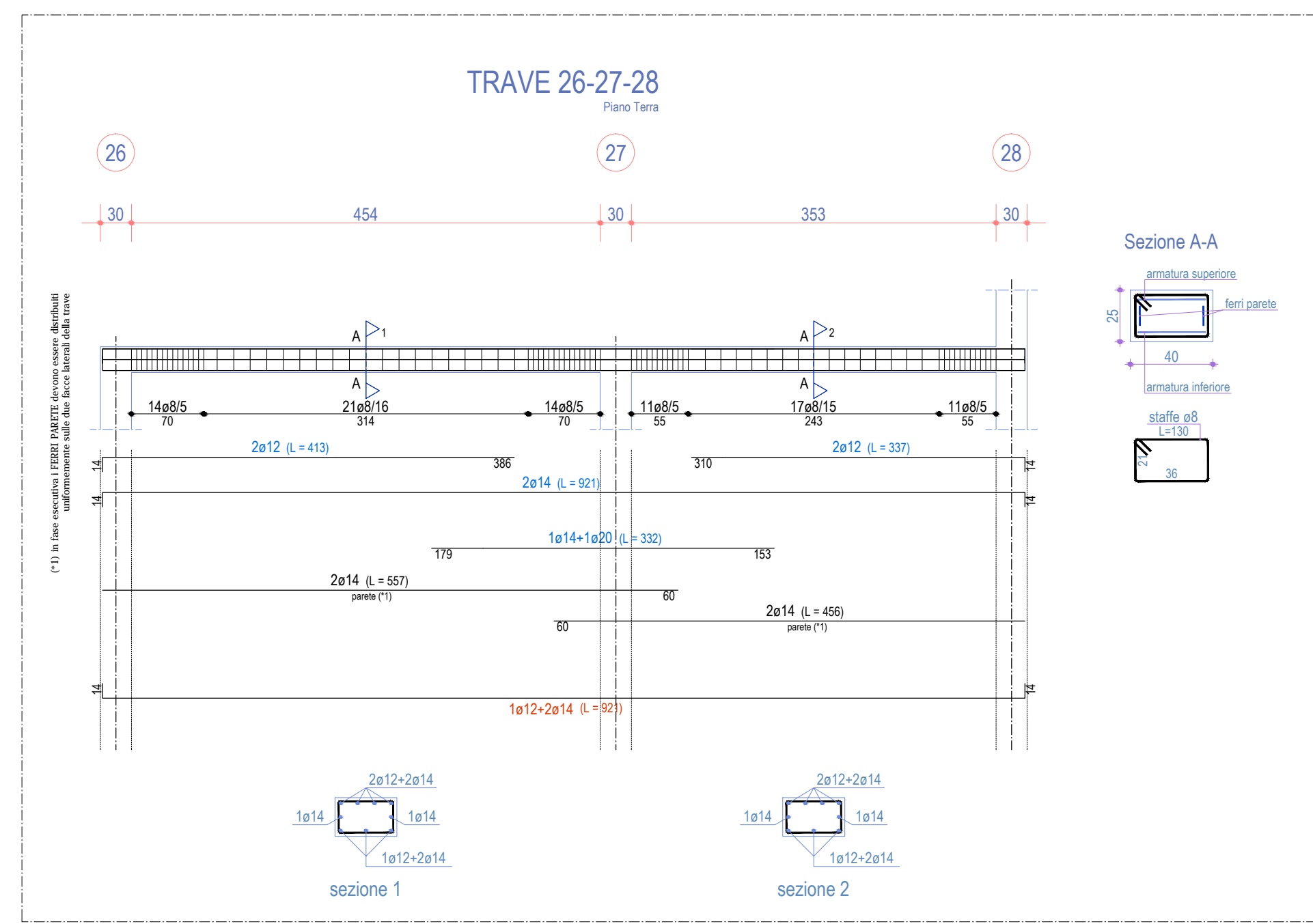

Scala: 1/50